81. Verbandsgesangfest

Sängerverband Thierstein Laufental Dorneck

Samstag, 18. Mai 2019
Röschenz

MIGROL

Unterdorfstrasse 5
4244 Röschenz
Tel. 061 761 64 05
Fax 061 763 94 05

GARAGE & TANKSTELLE
BERNHARD CUENI

- Verkauf von Neu- und Occasionsfahrzeugen mit Garantie
- Reparaturen und Service aller Marken – Pneu Service
- Gerne führen wir Ihr Auto zur amtlichen Kontrolle (MFK) vor

Inhaltsverzeichnis

Seite

Herzlich willkommen in Röschenz 5

Willkommensgruss der Gemeinde Röschenz 7

Organisationsteam 10

Vereinsgeschichte 12

Ortsplan 15

Festprogramm 17

Wettliedervorträge 18

Wettliedervorträge 19

Allgemeine Informationen 20

Festwirtschaft 22

Ehrengäste 24

Der Gemischte Chor Röschenz dankt 31

Inserenten, Spender, Gönner 33

Groli und Metallbau

Wahlenstrasse 81
4242 Laufen

Tel. 061 761 74 04
www.groli-metallbau.ch
groli-metallbau@bluewin.ch

Scherrer
Manfred Thomann

Manfred Thomann
Geschäftsführer & Inhaber
Kirchstrasse 7
CH-4202 Duggingen

info@scherrer-carreisen.ch
T +41 (0) 61 751 25 12
N +41 (0) 79 745 49 69

KÜBLER Haustechnik AG
Heizungen
Sanitär-Spenglerei
061 781 13 92

Industriering 45, 4227 Büsserach
www.kuebler-haustechnik.ch

Willkommen in Röschenz

Liebe Sängerinnen und Sänger
Liebe Freunde des Gesangs und Gäste

Unser Chor freut sich, das 81. Verbandsgesangfest Thierstein – Laufental - Dorneck durchführen und Sie am 18. Juni 2019 in Röschenz begrüssen zu dürfen.

Ein motiviertes Organisationskomitee arbeitet seit längerem mit viel Engagement und Herzblut an der Vorbereitung dieses Anlasses. Unsere Vereinsmitglieder sowie die freiwilligen Helfer sind bestrebt, den erwarteten Chören ausgezeichnete Lokalitäten in der Dorfmitte für das Einsingen und die Gesänge in der Kirche St. Anna zur Verfügung stellen zu können. Auch die Unterstützung der Gemeinde sowie die finanziellen Beiträge von Sponsoren, Inserenten und Gönnern haben uns die Organisation sowie Durchführung des Verbandsgesangfestes 2019 ermöglicht.

Im Festzentrum beziehungsweise in der Aula der Schulanlage Fluh wird dann das diesjährige Verbandsgesangfest mit einem feinen Nachtessen, den Ehrungen und Gesang in gemütlicher Runde seinen Abschluss finden. Das OK ist zuversichtlich, dass Petrus ebenfalls ein Sängerfreund ist, damit Röschenz als Austragungsort auch seinem Beinamen als Sonnenterrasse des Laufentals gerecht wird.

Der Gemischte Chor Röschenz freut sich auf Ihren Besuch und wünscht allen schöne Stunden in Röschenz.

Christina Mendelin
OK-Präsidentin

STARKSTROM

Elektroinstallationen
Photovoltaikanlagen
Stromspeicheranlagen
Energiemanagement

Breitenbach / Laufen
info@starkstrom-gmbh.ch / Tel. 061/761‘18‘18

Euisi Muusig

SCHWARZBUEBE APOTHEKE
BREITENBACH
www.schwarzbuebe-apotheke.ch

Willkommensgruss der Gemeinde Röschenz

Herzlich willkommen in Röschenz

Liebe Sängerinnen und Sänger, liebe Freunde des Gesangs

Im Namen der Bevölkerung und des Gemeinderates von Röschenz heisse ich die Sängerinnen und Sänger sowie die Besucherinnen und Besucher des Sängertages des Sängerverbandes Thierstein / Laufental / Dorneck in unserem Dorf, auf der Sonnenterrasse des Laufentals, herzlich willkommen. Es ist für uns eine grosse Ehre und Freude, die Sängerinnen und Sänger aus der Region in Röschenz begrüssen zu dürfen.

Den rund 1850 Einwohnern unseres Dorfes stehen 11 Vereine zur Auswahl, um ein reges und aktives Vereinsleben zu pflegen. Sowohl den musischen als auch den Sportvereinen steht eine gute Infrastruktur zur Verfügung.

Es freut uns, dass der Gemischte Chor Röschenz mit seinen Mitgliedern, die Herausforderung angenommen hat, diesen grossen Sängertag zu organisieren.

Gespannt freuen wir uns auf die musikalischen Darbietungen und hoffen, dass sie sich bei uns «uf dr Höchi» wohlfühlen werden.

«Bella musica», damals wie heute: Musik verbindet. Aus dem Laufentaler Fotoarchiv

Wir wünschen allen Teilnehmerinnen und Teilnehmern viel Erfolg und den Festbesucherinnen und Festbesuchern einen gemütlichen Aufenthalt in unserem Dorf.

Remo Oser, Gemeindepräsident

LÜTHI-GARTENBAU

4208 Nunningen • 4422 Arisdorf
Telefon 061 941 25 73
info@luethi-gartenbau.ch
www.luethi-gartenbau.ch

Unterhalt, Umgestaltungen, Neuanlagen

Daniel Hügli GmbH
Heizungsbau | Energie | Haustechnik

4225 Brislach - Tel. 061 781 22 00 - Mobile 079 788 22 00
www.huegli-haustechnik.ch info@huegli-haustechnik.ch

Heizkessel Ersatz Wärmepumpen Holzfeuerungen Solar
Sanitärservice Wärmepumpenboiler

FÜR JEDES BUDGET
Garage Pneuhaus
Laufen
061 761 13 84
www.garagepneuhauslaufen.ch
AutoCoach

Garage Thüring AG

4222 Zwingen

carXpert

Für alle Fremd-Marken,
bei uns sind Sie richtig.

Offizieller Opel Agent

www.garagethuering.ch

Organisationsteam

Präsidentin ..... Christina Mendelin
Finanzen ..... Andrea Studer
Festwirtschaft ..... Daniel Monney
Tombola ..... Charlotte Kübler, Andrea Studer
Dekoration ..... Suzanne Lüthi
Festführer, Bau ..... Peter Lüthi
Moderation Wettvorträge ..... Charlotte Kübler
Sekretariat ..... Myrtha Nussbaumer

Zimmerei
Bedachungen
Innenausbau
MILDNER
HEINZ AG
Industriezone im Ried 19 4222 Zwingen Tel. 061 761 88 00
www.mildner.ch

V.l.n.r: Thomas Helfenfinger (Private Banking Arlesheim), Daniel Sieber (Leiter der Niederlassung), Corinne Vögtlin, Brigitte Hueber, Marcel Schaad, Daniela Blom, Sabrina Weiss, Claudine Rupp, Philipp Schmidlin, Jeannine Joseph (Unternehmenskunden Arlesheim), Lenis Walti, Melanie Lanfranchi (Unternehmenskunden Arlesheim).
Ihre Baselmehrbieter. Weil wir Ihre erste Anlaufstelle für persönliche Beratung sind.
Basellandschaftliche Kantonalbank

Vereinsgeschichte

Der Gemischte Chor Röschenz ist hervorgegangen aus dem im Jahre 1900 gegründeten Männerchor Liederkranz Röschenz.

Im Jahre 1950 feierte der Männerchor sein 50-jähriges Jubiläum und präsentierte zu diesem Anlass eine Urauffährung des Festspiels „Chrieg und Friede am Blauebärg“. Den Text zu diesem Festspiel schrieb Albin Fringeli und die Musik dazu komponierte der Röschenzer Henri Weber der damals als Bariton am Stadttheater Basel wirkte.

Bei diesem Festspiel trat der Männerchor Liederkranz Röschenz zum ersten mal mit Damen auf, was dann ein Jahr später, das heisst im Jahr 1951, zur Gründung des Gemischten Chor Röschenz führte.

Seit nun mehr als 100 Jahren wirkt der Männerchor resp. der Gemischte Chor Röschenz am kulturellen Geschehen in der Gemeinde, der Talschaft und in der ganzen Region mit.

Im Jahr 2011 organisierten wir gemeinsam mit dem Männerchor Dittingen das Kantonal Gesangfest des Chorverbandes beider Basel, was eine grosse Herausforderung war.

Auch Anlässe in der Gemeinde wie z.B. den Banntag oder die 1. Augustfeier so wie die jährliche Schulabschlussfeier der Primar- und Realschule Röschenz organisiert unser Chor und sorgt für das leibliche Wohl der Gäste.

Auch unsere regelmässigen Lottomatches werden von zahlreichen Teilnehmern immer wieder gerne besucht und sind einen Treffpunkt der Bevölkerung des Laufentals.

Heute steht der Gemischte Chor unter der Leitung von Regina Tondi, welche mit ihrer ideenreichen und sehr stimmigen Auswah unserer Liederprogramme ein breites Publikum erfreut. Mit Volks- oder klassischer Literatur, modernsten Schlagern und Hits, Spirituals, Gospels oder auch Literatur aus Film und Musicals versuchen wir Alt und Jung gleichermassen zu begeistern.

Heute zählt der Gemischte Chor Röschenz 27 Aktive, die alle mit grosser Freude neue Sängerinnen und Sänger jeden Alters in den Kreis der Sängerfamilie aufnehmen, denn hier wird neben dem Gesang auch Geselligkeit und Freundschaft GROSS geschrieben.

CHUMM – SING MIT !!

HATEBUR TREUHAND

Steuererklärung für Firmen und Privatpersonen | Steuerberatung
Unternehmensberatung | Lohnbuchhaltung und Personaladministration
Finanz- und Rechnungswesen | Versicherungs- und Rechtsberatung

Erwin Hatebur
Rödlerweg 8
4203 Grellingen
Tel. 061 743 01 01

www.hatebur-treuhand.ch

RENÉ BORER
SONNEN- & WETTERSCHUTZ

TELEFON 061 / 761 41 96
MOBILE 079 / 470 29 43

- ROLLADEN
- LAMELLENSTOREN
- SCHLAGLADEN AUS HOLZ/ALU
- SONNENSTOREN
- REPARATURSERVICE

WWW.BORER-WETTERSCHUTZ.CH

HÜGLI
Bruno Hügli AG

Bauspenglerei Blitzschutz Flachdachabdichtungen

Grienackerweg 7
4226 Breitenbach

Tel. 061 781 19 70
info@huegli-ag.ch

Zwingenstrasse 36
4225 Brislach

w.flück

Transporte AG Liesberg

Muldenservice
- 1 m³ - 22 m³ Mulden

Transporte
- 2-Schalengreifer
- Personenarbeitskorb
- Baumschneidegerät
- Holzgreifer

Garage
- Pneuservice
- MFK-Bereitstellung
- Bremsprüfstand
- Abgastest

Kranstützpunkt
- HMF Vertretung

Anhängercenter
- Verkauf und Vermietung (inkl. Kühlanhänger)

Baumaschinen
- Vermietung und Reparatur

w.flück

W. Flück Transporte AG
Postweg 6 • 4253 Liesberg

Telefon 061 771 02 62
Telefax 061 771 09 79

www.flueck-transporte-ag.ch

© amipeon.ch I 2010

Ortsplan Röschenz

Legende:

1	**Aula**	Schulanlage Fluh	**(Festakt)**
2	**Kirche**	Wettliedervorträge	
3	**Einsinglokal 1**	Mehrzweckgebäude Hagebueche	**(mit Klavier)**
4	**Einsinglokal 2**	Gemeindeverwaltung	**(ohne Klavier)**
5	**Sängerstube**	Dreiklang	

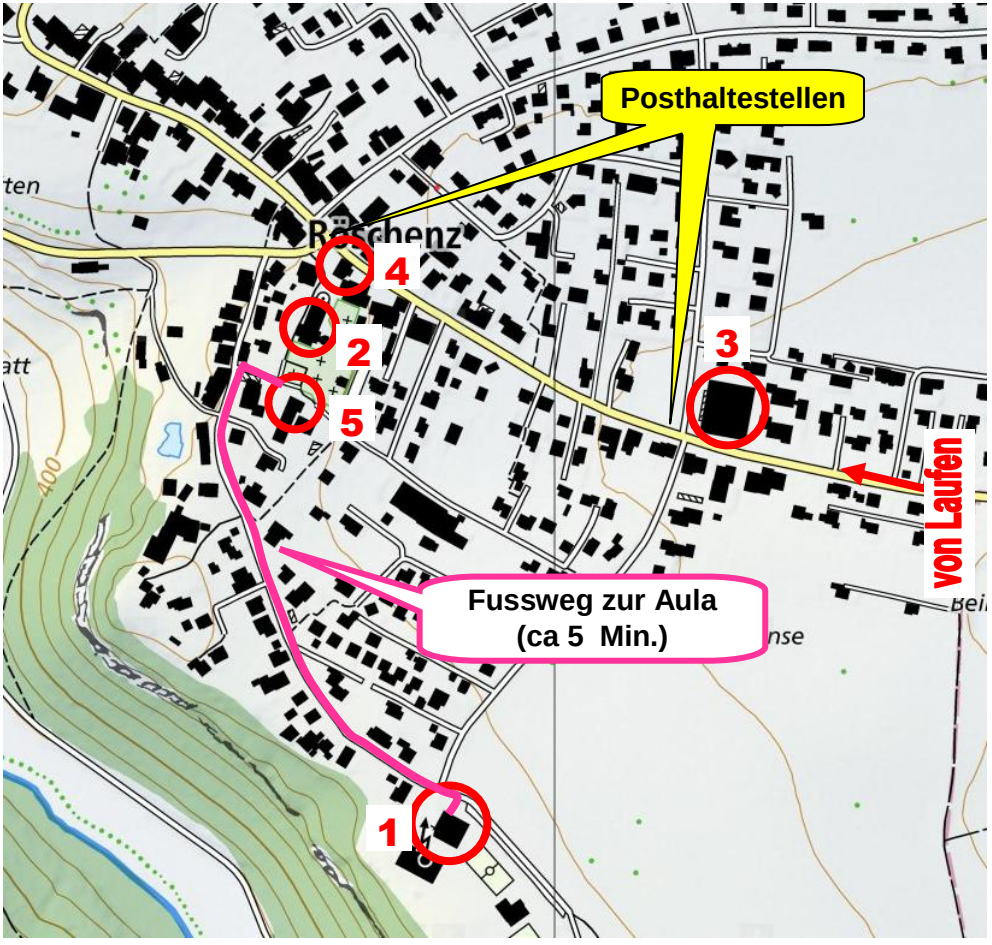

STALDER & FRINGELI
ATELIER FÜR KLAVIERBAU

«Als Sänger singen Sie Musik
aus aller Welt.
Wir helfen diese Kultur zu Pflegen.

In unserer Region stimmen und reparieren
wir Klaviere und Flügel.

Entdecken Sie ihr frisch gestimmtes
Instrument wieder! »

Stalder & Fringeli, Kirchweg 6, 4203 Grellingen, 061 741 21 01
www.sfpiano.ch

· Stimmen · Reparatur · Beratung

Dieser Gutschein ist nicht kumulierbar und gültig bis Ende 2020

STALDER & FRINGELI
ATELIER FÜR KLAVIERBAU
«Wir stimmen und reparieren Klaviere»
Kirchweg 6; 4203 Grellingen; 061 741 21 01

Gutschein von CHF 20.- auf ihre nächste Stimmung!
Bon

STALDER & FRINGELI
ATELIER FÜR KLAVIERBAU
«Wir stimmen und reparieren Klaviere»
Kirchweg 6; 4203 Grellingen; 061 741 21 01

Dieser Gutschein ist nicht kumulierbar und gültig bis Ende 2020

Festprogramm 18.Mai 2019

13:00 Uhr	**Sängerstube Dreiklang offen**	Siehe Ortsplan Nr. 5
13:30 Uhr	**Empfang und Apéro** - Ehrengäste - Veteranen - Verbandsvereine mit Fahne	Dorfplatz Röschenz
13:45 Uhr	**Beginn Einsingen** Zeitplan in der Mitte des Festführers	Einsinglokal 1 (siehe Ortsplan Nr. 3) Einsinglokal 2 (siehe Ortsplan Nr. 4)
14:15 Uhr	**Wettliedervorträge** Zeitplan in der Mitte des Festführers	Kirche Röschenz
18:00 Uhr	**Nachtessen**	Aula Schulanlage Fluh
19:30 Uhr	**Beginn Festakt** - Begrüssung durch Verbandpräsident Bruno Rentsch - Gemeinsames Lied - Begrüssungen - Veteranenehrung - Schlusswort - Schlusslied	Aula Schulanlage Fluh

Gemütliches Beisammensein **Freies Singen**

Wettliedervorträge

Wettliedervorträge: Samstag, 18. Mai 2019
In der Kath. Kirche St. Anna Röschenz

Ansagen: Charlotte Kübler

V o r t r a g:			**Einsingen**	
Zeit	**Chor** **Liedervorträge**		**Lokal 1 mit Klavier**	**Lokal 2 ohne Klavier**
14:15	**Männerchor Büsserach**	Leitung: Ilze Paegle	**13:45**	
	La Paloma	Sebastián de Yradier		
	Griechischer Wein	Pasquale Thibaut		
14:27	**Männerchor Witterswil**	Leitung: Aura Elena Gutiérrez		**13:57**
	Nächtliches Ständchen	Franz Schubert		
	My Leimetaal	Emil Grolimund		
14:39	**Vocabella**	Leitung: Marta Mieze	**14:09**	
	Tears in Heaven	Eric Clapton		
	Shosholoza	Todd Matshikiza		
14:51	**Männerchor Himmelried**	Leitung: Fredy Zürcher		**14:21**
	Weit, weit weg	Hubert von Goisern		
	Only You	Vince Clarke		
15:03	**Männerchor Dittingen**	Leitung: Simon Art	**14:33**	
	Burschenabschied	Julius Wenger		
	Alles nur geklaut	Tobias Künzel		
	Tür an Tür mit Alice	Nicky Chinn, Mike Chapman		

Pause 45 Minuten

V o r t r a g:			**Einsingen**	
Zeit	**Chor Liedervorträge**		**Lokal 1 mit Klavier**	**Lokal 2 ohne Klavier**
16:00	**Gemischter Chor Nunningen**	Leitung: Timo Waldmeier		**15:30**
	Jul, jul strålande jul	Gustaf Nordqvist		
	Tourdion	Pierre Attaingnant		
16:12	**Männerchor Meltingen**	Leitung: Othmar Sturm	**15:42**	
	Waldandacht	Franz Abt		
	Heimweh	Terry Gilkyson		
	Rosmarie	Georg Schlunegger		
16:24	**Gem. Chor St.Ottilia Fehren**	Leitung: Myron Ackermann Leitung: Manuela Merckx		**15:54**
	Only You	Vince Clarke		
	Guantanamera	Joan Baez		
16:36	**Chor Grellingen**	Leitung: Gabriel Gully	**16:06**	
	Marmor Stein und Eisen bricht	Drafi Deutscher		
	Freedom is Coming	Anders Nyberg		
16:48	**Chorgemeinschaft Breitenbach / Wahlen**	Leitung: Zora Janská		**16:18**
	La Paloma	Sebastián de Yradier		
	Wochenend und Sonnenschein	Milton Ager		

Allgemeine Informationen

Ortsplan:	Den Ortsplan finden Sie auf Seite 15
Parkplätze:	Parkplätze werden zugewiesen in der Umgebung des Schulanlage Fluh. Bei der Kirche / Dorfplatz hat es keine Parkiermöglichkeit.
Empfang / Apéro:	Empfang der Ehrengäste, Fahnendelegationen und der Verbandsvereine findet ab 13:30 Uhr auf dem Dorfplatz vor der Kirche statt.
Einsingen:	**Lokal 1 mit Klavier** Ortsplan Nr. 3 **Lokal 2 ohne Klavier** Ortsplan Nr. 4 Die Einsinglokale sind beschildert. Detaillierter Zeitplan in der Mitte des Festführers
Wettliedervorträge:	In der Kath.Kirche St. Anna Röschenz
Sängerstube Dreiklang:	Ab 13:00 Uhr ist unsere Sängerstube im Dreiklang direkt hinter der Kirche geöffnet.
Nachtessen / Festakt:	Um 18:00 Uhr wird ein Nachtessen in der Aula der Schulanlage Fluh Röschenz serviert. Anschliessend geniessen wir den Festakt und ein gemütliches Beisammensein.
Festkarten:	Zusätzliche Festkarten für Gäste können am Buffet in der Aula zum Preis von Fr. 27 bezogen werden
Tombola:	Es wird eine Tombola mit schönen Naturalgaben angeboten.
Aula Schulanlage Fluh:	Für die Ehrengäste und die teilnehmenden Gesangsvereine so wie Gäste sind Tische reserviert.
Notfalldienst / Sanität:	Auskunft am Buffet Festwirtschaft

Sportplätze
LED
UMWELT SCHONEN!
ENERGIE SPAREN!
Hallen
Strassen
LED Beleuchtungen
Referenzen und weitere Fotos auf
www.boha.ch/led
BOHA AG
Freundlich und Zuverlässig
BOHA AG
Baselstrasse 6A
4243 Dittingen
061 761 16 16
www.boha.ch/led

Festwirtschaft

Am Verbandsgesangfest des SVTLD vom 18. Mai 2019 werden Sie nicht nur musikalisch, sondern auch kulinarisch verwöhnt.

Für das leibliche Wohl unserer Gäste werden wir besorgt sein.

Bereits ab 13:00 Uhr ist unsere Sängerstube „Dreiklang“ (direkt hinter der Kirche) geöffnet. Cüpli, regionales Bier und diverse andere Getränke so wie kleine Snacks sind dort erhältlich.

Als Nachtessen servieren wir allen Sängerinnen und Sänger, sowie allen übrigen Festbesuchern ein feines Menu, das von der Metzgerei Schmidlin aus Wahlen und seinem Team gekonnt zubereitet wird.

Ein feines Kuchenbuffet mit diversen selbstgebackenen Kuchen, Torten, Rouladen, Patisserie, etc wird nicht fehlen.

Auch auf unseren bekannten Sängerkaffee muss am Verbandsgesangfest 2019 nicht verzichtet werden.

Liebe Sängerfreunde, nehmen Sie die Gelegenheit wahr und besuchen Sie zusammen mit Ihren Familien, Freunden und Bekannten das Verbandsgesangfest 2019 in Röschenz. Es wird sich lohnen.

Nachtessen:

Frühlingssalat

Hackbraten
Kartoffelgratin
Gemüsemischung

Dessert

Metzgerei Schmidlin

Josef Schmidlin
Laufenstrasse 24
4246 Wahlen
Tel. 061 761 28 50
Fax. 061 761 28 48

Fleisch und Wurst / Partyessen

Ihr Spezialist für Grillpartys, Festessen, Apéro und vieles mehr

Mo geschlossen
Di-Fr 8-12 15-18.30 • Sa 8-12.30

Chastelbach-Bier nicht nur zum Apéro in der Sängerstube
sondern auch
jeden ersten und letzten Freitag im Monat ab 17 h
direkt in der Brauerei (Bierhüsli) Hauptstrasse 130, Himmelried

Ausschank, Snacks und Flaschenverkauf
Gruppenbesichtigung nach Vereinbarung.

Kontakt: Kleinbrauerei Oberson & Co., Silvia & Gilbert Oberson
Tel. 061 743 00 37 | chastelbach@magnet.ch | www.chastelbach.ch

Ehrengäste Sängerverband Thierstein Laufental Dorneck

Rentsch Bruno	Präsident Sängerverband TLD
Bloch Willi	Ehrenpräsident Sängerverband TLD
Häner Blanka	Fahnengotte Sängerverband TLD
Neyerlin Markus	Fähnrich Sängerverband TLD
Hahn Barbara	Präsidentin Chorverband beider Basel
Schöni Beat	Präsident Solothurner Kantonal Gesangsverein

Ehrengäste Gemischter Chor Röschenz

Oser Remo	Gemeindepräsident Röschenz
Sabo Franz	Röm. Kath. Pfarrer Röschenz
Candreia Lenard	Landrat
Tondi Regina	Dirigentin Gemischter Chor Röschenz
Schnell Kurt Hugo	Fahnengötti Gemischter Chor Röschenz
Müller Lisbeth	Fahnengotte Gemischter Chor Röschenz

Musikverein Röschenz / Wahlen

ein schönes fest wünscht allen beteiligten

blueme
atelier
alexandra
borer

unterdorfstrasse 19, 4244 röschenz, telefon 061 763 95 19

jermann
Geoinformation
Vermessung
Raumplanung
Qualität, Service und Innovation
Jermann Ingenieure + Geometer AG | info@jermann-ag.ch | www.jermann-ag.ch
Arlesheim | Liestal | Sissach | Zwingen

DUSCH-WC CLEANET RIVA
Design by PETER WIRZ
Laufen ist es meisterhaft gelungen, die raffinierte Technologie des Dusch-WCs in einen komplett geschlossenen Keramikkörper zu integrieren. Die architektonische Ästhetik des klassischen Badezimmers wird durch die Formschönheit des Dusch-WCs Cleanet Riva elegant unterstützt.
CLEANET.CH
LAUFEN
INTUITIVE BEDIENUNG ÜBER DEN DREHKNOPF.
INTEGRIERTE ENTKALKUNG FÜR ALLE WASSER-FÜHRENDEN TEILE.
ABNEHMBARER SITZ UND DECKEL FÜR EINE EINFACHE REINIGUNG.
THERMISCHE REINIGUNG DES WASSERFÜHRENDEN SYSTEMS MIT 70 GRAD HEISSEM WASSER.
EINSTELLUNG NACH WUNSCH DER DUSCHSTRAHL IST INDIVIDUELL REGELBAR.
OBERFLÄCHENVEREDELUNG LCC UND OHNE SPÜLRAND.

BISSER AG
Bauunternehmung
Tel.: 061 681 90 00 I www.bisser.ch

Oehler's
Bäckerei
www.bäckerei-oehler.ch
4243 Dittingen

Der Chorleiter fordert beim Singen
"etwas mehr Leidenschaft! Habt ihr denn noch nie geliebt?"
"Doch, aber nicht dabei gesungen."

Frage: Wie lautet der kürzeste Chorsänger-Witz?
Antwort: Gehen zwei Chorsänger an einer Kneipe vorbei.

Fragt ein Zuschauer den Dirigenten:
"Das soll ein gemischter Chor sein ? Ich sehe nur Herren."
Darauf der Chorleiter: "Ist aber ein gemischter Chor:
Die eine Hälfte kann singen und die andere nicht."

Was ist der Unterschied zwischen einem Getränkeautomat und einem Sopran? Es gibt mehr Getränkeautomaten, aus denen man ein Hohes C herausbringt.

Mitten in der Wüste sitzt ein Bass und singt zauberhaft. Ein Löwe umkreist ihn und legt sich nieder. Dann kommen noch zwei und legen sich ebenfalls hin. Nach einiger Zeit kommt ein vierter und frisst den Sänger auf. Oben in der Palme meint ein Affe zum anderen: "Ich hab' es doch gesagt, wenn der Taube kommt, ist es mit dem Gesang vorbei!"

GIGER + DILL
METALLBAU AG
Riedstrasse 16
4222 Zwingen
Tel. 061 761 77 74
Fax 061 761 77 75
giger-dill.ch
Wintergärten • Treppen • Geländer • Carports • Balkone

3				1	2	6	7	
			4					
9	7			6				
		6	3	5	4	1	2	
	3	9			6		4	5
				9				
			6			9		
				4	8	2		
2	6						3	4

	1				6		8	
					9			
		3				5		
		4		5			1	
9	6							
3			1					
					8	2		5
	2		7					
1	9				3	4		

Coiffeur

Nadine Borer

Hauptstr. 93
4247 Grindel

Tel. 077 535 53 97
info@nadine-hair.ch

STUDER
Heizungsservice GmbH

- Heizungsservice
- Heizungssanierung
- Neuinstallationen
- Brennerservice
- Boilerentkalkungen
- Diverse Sanitärarbeiten
- Amtliche Feuerungskontrolle

Bifangweg 221
4247 Grindel
Tel. 061 / 761 72 20

studi1000@bluewin.ch
www.studer-heizungsservice.ch

Der Gemischte Chor Röschenz dankt

Die Organisation und Durchführung des 81. Verbandsgesangfestes erfordert ein Organisationsteam das weder Mühe noch Arbeit scheut, so wie den vollen Einsatz aller Sängerinnen und Sänger des Gemischten Chor Röschenz. Darüber hinaus sind wir auch noch auf die Mitarbeit vieler freiwilligen Helferinnen und Helfer angewiesen.

Ein spezieller Dank richtet sich an all unsere Inserenten, Sponsoren und Gönner, die diesen kulturellen Anlass mit einem finanziellen oder materiellen Beitrag begleiten und unterstützen.

Für die kostenlose Benutzung der öffentlichen Infrastruktur in Röschenz, wie Kirche, Mehrzweckraum „Dreiklang“, Sitzungszimmer Gemeindeverwaltung, Mehrzweckgebäude Hagebueche, Aula Schulanlage Fluh, etc. sprechen wir der Kirchgemeinde und der Einwohnergemeinde Röschenz so wie dem Schulhausabwart einen grossen Dank aus.

Auch allen Festbesucherinnen und Festbesucher gebührt ein grosser Dank. Erleben Sie ein paar fröhliche und unbeschwerte Stunden im Kreise der Sängerinnen und Sänger.

Einen herzlicher Dank richtet sich an alle Helferinnen und Helfer und an das Servicepersonal.

Möge das 81. Verbandsgesangfest des Sängerverbandes Thierstein Laufental Dorneck in Röschenz gelingen und alle Erwartungen erfüllen. Wir werden das Möglichste dazu beitragen.

GEMISCHTER CHOR RÖSCHENZ

Wir *erfüllen* Reiseträume. Von Mensch zu Mensch.

FuntasticTravel

Weltweit in guten Händen.

Stedtli Laufen • Gartenstadt Münchenstein • funtastic.ch

Henz
DELIKATESSEN
DAS ISCH EUSE METZGER
061 761 67 41

NIEDERBERGER
GIGER
BÄCKEREI – KONDITOREI
CONFISERIE – CAFE
061 761 61 87
4242 LAUFEN
www.niederberger-laufen.ch info@niederberger-laufen.ch

Inserenten, Spender, Gönner

Anklin & Stebler Bäckerei Konditorei Zwingen
Basellandschaftliche Kantonalbank Laufen
Bisser AG Bauunternehmung Laufen
Blueme Atelier Alexandra Borer Röschenz
BOHA AG LED Beleuchtungen Dittingen
Coiffeur Nadine Borer Grindel
Daniel Hügli GmbH Haustechnik Brislach
Einwohnergemeinde Röschenz
FuntasticTravel Laufen
Garage / Pneuhaus Laufen GmbH
Garage Cueni Bernhard Röschenz
Garage Thüring AG Zwingen
Giger – Dill AG Metallbau Zwingen
Grolimund Metallbau GmbH Laufen
Hatebur Treuhand Grellingen
Henz Delikatessen GmbH Riehen / Laufen
Hoffmann Automobil ag Laufen
Hügli Bruno Spenglerei Brislach
Jermann Ingenieure AG Zwingen
Keramik Laufen AG
Kleinbrauerei Oberson & Co Himmelried
Kübler Haustechnik AG Büsserach
Lüthi Gartenbau GmbH Nunningen
Mandelini GmbH Laufen
mendelean Unternehmensberatung Nenzlingen
Metzgerei Schmidlin Wahlen
Metzgerei Studer Laufen
Mildner Heinz AG Zimmerei Zwingen
Niederberger Bäckerei, Konditorei Laufen
Oehler‘s Bäckerei Dittingen
Raiffeisenbank Laufental-Thierstein Laufen
René Borer Sonnen- und Wetterschutz Röschenz
Ricola Group Laufen
Scherrer Carreisen Manfred Thomann Duggingen
Schwarzbuebe Apotheke Breitenbach
Spaar AG Heizung, Sanitär Brislach
Stalder & Fringeli Klavierbau Grellingen
Stark Strom GmbH Laufen
Studer Heizungsservice GmbH Grindel
Walter Flück Transporte Liesberg
Zürich Versicherung Laufen

mendelean
bewegt Unternehmen

**Der Partner,
der zu Ihnen passt.**

**Weil wir immer
den richtigen Ton
treffen!**

www.mendelean.ch

SPAAR AG
Heizung - Sanitär

4225 Brislach 061 789 90 89
www.spaar-ag.ch

4702 Oensingen 062 388 32 00
office@spaar-ag.ch

Ihr Fachmann für

- Heizung
- Sanitär
- Leitungen Gas/Wasser

Mein Bad - Meine Heizung - Mein Fachmann

www.gemchor-roeschenz.ch

Singen macht
glücklich!

100 % Begeisterung
mit bis zu 50 % Rabatt.

MEMBER PLUS

Als Raiffeisen-Mitglied besuchen Sie über
1'000 Konzerte und Events zu attraktiven Preisen.

RAIFFEISEN
Wir machen den Weg frei

raiffeisen.ch/konzerte